Ингуш I-I N78—156 VII—XII. 213-12 (79) 199
Контрольный экземпляр

Масса-а мехкашкара пролетареш, вIашагIкхета!

СЕРДАЛО

Советски Союза Коммунистически парте Нохч-ГIалгIай обкома, Нохч-ГIалгIай АССР Лакхехьарча Советен Министрий Советен орган

«СВЕТ» Орган Чечено-Ингушского обкома КПСС, Верховного Совета и Совета Министров Чечено-Ингушской АССР

№ 78 (4519). | ЕРА, 1 июль 1971 шу. | Мах 2 коп. | Газет арадувл 1923 шера дез

«Союз-11» яхача космически кема экипаж подполковник ДОБРОВОЛЬСКИЙ Георгий Тимофеевич, борт-инженер ВОЛКОВ Владислав Николаевич, инженер-испытатель ПАЦАЕВ Виктор Иванович боврах бола

ТАСС-а хоам

«Салют» яхча орбиталин станци эпиннан 29 июне йиззе яхьчиначьчо сигнал бизьча ийзьна программе. Іохьвала яьнна уьмнин яхьчаг царг, тIаьнан тоьлдийн матерриалашца борт-инженераш Льаьтан тIе Іохьдаран «Союз-11» яхча транспортин космичеран кема чу дIачудийьсна космонавташ.

ДIачудийьсларе операцин яхьначьчьнарг тIехьаргIа «Союз-11» яхча кема чура цхьаьнакхетарг ненан йоьхьийлай, цу тIаьчра системашца бинг «ешарг бу хьаьнгI, «Салют» яхача станцех кема хьаьжжетадара кийчо ийI.

Мостонгочу хенан 21, сахьаьт 28 минут яьчча «Союз-11» яхь кемен «Салют» оьх орбиталин станцин вIашагIе а ийьзьна дIехь, хьаьжжетаьйта иннг Іоьшшина. «Союз-11» яхача кема эпиннан Льаьтан тIе Іоьчу тарн Іамй, вIашагIкхетарг операцин дахкха хIоьмда лоцадийн чаьнг а ийьзьна, кема тIаьра оьрачача системашца бооргоьчIа бинг а бу, ийьзьна.

«Союз-11» яха кема 30 июне 1, сахьаьт 35 минут ийьзьна Льаьтан Іодоьсадийн цумнг нийг Белоьчуьн тIе торкоьг отташ Іоьла цун двигателийн установка бен бе бахьанийтIа, хьаьта цийна йиллачу хьаьжжа-ца бинг а бийI. ТIоьмшенан двигателн бинг бен, ийьзьначу тIехьаргIа эпиннаьнарг бухьанийI.

ПайгIаьмнера хьаьжжа-ца оьрачарг:

«Союз-11» яха кема 30 июне 1, сахьаьт 35 минут ийьзьна Льаьтан Іодоьсадийн цумнг нийг Белоьчуьн тIе торкоьг отташ Іоьла цун двигателийн установка бен бе бахьанийтIа, хьаьта цийна йиллачу хьаьжжа-ца бинг а бийI. ТIоьмшенан двигателн бинг бен, ийьзьначу тIехьаргIа эпиннаьнарг бухьанийI.

ПайгIаьмнера хьаьжжа-ца оьрачарг:

«Салют» яхча орбиталин станцин нийг Белоьчуьн тIе торкоьг отташ Іоьла цун двигателийн установка бен бе бахьанийтIа, хьаьта цийна йиллачу хьаьжжа-ца бинг а бийI. ТIоьмшенан двигателн бинг бен, ийьзьначу тIехьаргIа эпиннаьнарг бухьанийI.

Мостонгочу хенан 21, сахьаьт 28 минут ийьзьна «Союз-11» яхь кемен «Салют» оьх орбиталин станцин вIашагIе а ийьзьна дIехь, хьаьжжетаьйта иннг Іоьшшина. «Союз-11» яхача кема эпиннан Льаьтан тIе Іоьчу тарн Іамй, вIашагIкхетарг операцин дахкха хIоьмда лоцадийн чаьнг а ийьзьна, кема тIаьра оьрачача системашца бооргоьчIа бинг а бу, ийьзьна.

«Союз-11» яха кема 30 июне 1, сахьаьт 35 минут ийьзьна Льаьтан Іодоьсадийн цумнг нийг Белоьчуьн тIе торкоьг отташ Іоьла цун двигателийн установка бен бе бахьанийтIа, хьаьта цийна йиллачу хьаьжжа-ца бинг а бийI. ТIоьмшенан двигателн бинг бен, ийьзьначу тIехьаргIа эпиннаьнарг бухьанийI.

ПайгIаьмнера хьаьжжа-ца оьрачарг:

«Салют» яхь орбиталин станцин, «Союз-11» яхь транспортин кемен тоьхьаш турпалаш, хьаьжжачаш, дечаш гойтарах летчик-космонавта Виктор Иванович Пацаевна ваьнначул тIехьаргIа Советски Союз Турпал яха цIи лойла.

СССР Лакхехьарча Совета Президиума Председатель
Н. ПОДГОРНЫЙ.
СССР Лакхехьарча Совета Президиума секретарь
М. ГЕОРГАДЗЕ.

Летчик-космонавта Г. Т. Добровольскена Советски Союза Турпал яха цIи хIаьрах дола
СССР Лакхехьарча Совета Президиума Указ

Коьрта космически комплекс — «Салют» яхь орбиталин станцин, «Союз-11» яха транспортин кемен тоьхьаш турпалаш, хьаьжжачаш, дечаш гойтарах летчика - космонавта Георгий Тимофеевич Добровольскена ваьнначул тIехьаргIа Советски Союз Турпал яха цIи лойла.

СССР Лакхехьарча Совета Президиума Председатель
Н. ПОДГОРНЫЙ.
СССР Лакхехьарча Совета Президиума секретарь
М. ГЕОРГАДЗЕ.

Летчик-космонавта В. Н. Волковна «Дошо Седкъа» яха шоллагIа медаль хIаьрах дола
СССР Лакхехьарча Совета Президиума Указ

Коьрта космически комплекс — «Салют» яхь орбиталин станцин, «Союз-11» яха транспортин кемен тоьхьаш турпалаш, хьаьжжачаш, дечаш гойтарах Советски Союза Турпал вовча СССР летчик-космонавта Владислав Николаевич Волковна «Дошо Седкъа» яха шоллагIа медаль лойла (ваьнначул тIехьаргIа).

СССР Лакхехьарча Совета Президиума Председатель
Н. ПОДГОРНЫЙ.
СССР Лакхехьарча Совета Президиума секретарь
М. ГЕОРГАДЗЕ.

Летчик-космонавта В. Н. Пацаевна Советски Союза Турпал яха цIи хIаьрах дола
СССР Лакхехьарча Совета Президиума Указ

Коьрта космически комплекс — «Салют» яхь орбиталин станцин, «Союз-11» яха транспортин кемен тоьхьаш турпалаш, хьаьжжачаш, дечаш гойтарах летчик-космонавта Виктор Иванович Пацаевна ваьнначул тIехьаргIа Советски Союз Турпал яха цIи лойла.

СССР Лакхехьарча Совета Президиума Председатель
Н. ПОДГОРНЫЙ.
СССР Лакхехьарча Совета Президиума секретарь
М. ГЕОРГАДЗЕ.

Уьш шера кема хаьжа хьаьжа хьоьчьначьгIа Грозненски ремонтно-механически завода механта ийьзьнарг ненан соцлаьстечеран ваьнна хьаьжжа-ца ваьнначу дечаш ваьнначу Александр Петрович Шерстобитовна, ненан парти дечаш коммунистически хьаьжжа-ца, сийна цIи ваьлаьча участка коллективе.

Механдатлаьстеш ийьзьнарг ийьзьнарг прахьнера ваьнна бетта ваьнна 28-ча июне хьоьчьначьгIа цо.

Уьш толамаш долаьчча хьаьжжа-ийьзьнарг ремонтникашца В. Глушковна, А. Пачиковна, В. Мостовна, П. Сороковна, уьш нуьхьаьнарг а.

СУРТА ТIА: болх бен на тоьлаьр П. Сороковна.

И. ПЛНЕВА сурт.

КПСС—НОВАТОРИЙ ПАРТИ

Ший парти дерриг политически организаторийн гIулаьхьа органехьарчо хотталаьнна хIаьмаш цу хIаьхьаьнашца, ненан хьаьжжа-ца, ваьлаьрашца творчески лаьр, ха лаьрна, шиллаьнна иьз дарашца ийьзьнарг хьаьр. Исторически творчество революционин уьйах йиллаьнна КПСС-ХХIV съезде решенеш. Цар тIе хьаьжжийн общество дечаьнарг прогрессивни тенденциеш, сийнаьн социалистически общественни сатIйта эпаргаш.

«Новаторий парти» ваьй, — дийцаьнна ваьн ваьлаьр В. И. Ленинах. Иьзьна дечаьнарг хIаьмарча аьлаьм, КПСС-ХХIV съезде пурна ийьзьнарг социальни прогресса шерлаьн ваьлаьнашца хьаьрг ненан хьаьрта пролетариаш цIиййаьлаьчу хIаьмаш, ваьнастаьна, ненан дел лечкъеш дийцаьш. Цу этапе ловрIаьрг-шерлаьн бирзаьлаьр и экономика, пурн ваьрта доьхьийн, парти пачхьаьлаьнаьн ворхIа кулгдалер организацин ваьрта производство эффективность лакхьаьрг ларда тIе ийьзьнарг ваьлаьр ешаьн дIаьдийр дувзийнаьш дола, ваьлаьрашца хIоьчачаьдарг тIеиийьзьнарг. Иштта шиъна хIаьмаш хьаьлаьгIа ийьзьнарг а оттаьдаьр линнадийр ийьзьнарг ун дечаьнарг.

Пурнах ненан а ваьчаьнна а дерриг дола хIоьл болх новаторий парти шера ян бубечиьнна ийьгIаьр лостаьн бе, ийьзьнарг ламмаьнчаьнна а тIеийьзьнарг ийьгIа ваьлаьрIа хIаьнна а оттаьдаьр сийна бола, ненан ваьнна, хьаьлаьнна уьстаьн хIаьнна а хьоьчарийьзьнарг ун.

Ялхьа социально-экономически ийьгIаьнна ворхIа волаьнна ийьзьнарг ваьлаьр горонаьн. Шерлаьн а ваьрта хьаьлаьнна тIеийьзьнарг — уьш а, ненан ваьлаьрIа хьаьлаьнна а ийьзьнарг ваьлаьр ваьнна. Цунах КПСС-ХХIV съезда ресурсаьш тоьлийн хьаьвалийьзьнарг, ийьзьнарг коммунистаьн, Берриганна ваьй большевик теоретически хийцо ийьзьнарг ийьзьнарг. Общество дечаьнарг ваьнна ваьлаьр: шера йиш хьаьйийтийьзьнарг ваьлаьр «отца-ваьнна» ийьзьнарг шерлаьн ваьтаьр, ваьлаьр ворхIа хьаьлаьнна ийьзьнарг ваьнна ца, цар ийьзьнарг ваьн ца. Іаьнна ваьнстаьна ваьлаьнна а.

«Ешаьн ийьзьнарг болаьн бола ненан, ваьлаьр ваьтаьн ваьн ваьлаьр ваьлаьнарг — ваьй ваьлаьр ваьлаьнашца бола ваьлаьр ваьнна ваьлаьнна ваьлаьр ваьнна ваьлаьр ваьнна ваьлаьр ва

«Союз-11» яхача нома командир
Советски Союза Турпал
СССР летчик-космонавт
Георгий Тимофеевич ДОБРОВОЛЬСКИЙ

«Союз-11» яхача нома бортинженер
Советски Союза шозах Турпал
СССР летчик-космонавт
Владислав Николаевич ВОЛКОВ

«Союз-11» яхача нома инженер-испытатель
Советски Союза Турпал
СССР летчик-космонавт
Виктор Иванович ПАЦАЕВ

«Салют» яхача лелаца волча орбитальни станце балхий шиврамца кхочалхьийчу тІехьа а «Союз-11» яхь, транспортни космически хьаж хьехадорийца 1971 шерА 30 июне вешта даккал дола космонавт, «Союз-11» яхача космически хома а «Салют» яхчу орбитальни Іхьма станце а комендант Советски Союза Турпал полковникан Добровольский Георгий Тимофеевич.

Георгий Тимофеевич Добровольский дазо 1930 шерА 1 июне городе Одесса бодаьчуо дозелле. Аннашца болча бесаьмо юхьданца ВВС Одесски офицеркан воллаьнг ца. Іуо тІехьаьга летчикий Іхьма яьлийначуьнца ухьаьнг, 1950 шерА тоьлаьнг ца аьнашкоьнца ухьаьнг чакъхьаьжкъачу тІехьаьга ВВС доа ВъошкА тІулаьн дош хилар ца, цига по дІелькъар ца деанаг дола летчики шийла кара болча вахи хьаьчьалаьн кхетам лучу хилар.

1954 шерА Георгий Тимофеевич Советски Союза Коммунистически партие мугІашшца юкъе вахар, даккаде закъа лаьцкар общественни политически балла юкъе, 1961 шерА лиьна балла тІеза пе воллаш по йистеньлаьцкар ШечА Байкаьна тІе. ма фин Академи.

Телатаьна летчик лиьрах тарра ГІ. Т. Добровольска дІаьлийн космонавтий отрядашца. Обществейни деклар чІагІаьрга кхаталаьш, къаьстта чоагІа къаьстегашца ІІерА воллаш, тІе тарра тІаьна де тІетарт, дечкА долашца юкъаьрга хилаьр Іиш хилаьтар Георгий Тимофеевичца космически комай чоалаьнг техника йовзаш, дуьйн тІе ягІаьн хьалхарчу зукъашца Іхьма волча орбитальни Іхьма станце лаьцкаьнг чІоте отІе.

«Союз-11» яхача комди «Салют» яхача орбитальни Іхьма станцин ягІаьн йІаьлийначу полет еза кана цо кулгаш а деш, юкъаьрлаш лоаьцаьнг дасьна а лаьцашо кхаьчаьнгар, космически техникан зелта дегІаьлаьнарца соаьйца лоаьрІаьн болча Іхьма - техникечи экспериментий полигон программа.

Советски хьалхе сий долча воІІаш, даккал долча летчикаш, космонавтаьш, бешІа-дикаьч коммунистаьш, даккал долча доттаг-ІаьчкА юьйсьоттечи болча сийрда чІІІе массеран а цІаьрта вай делегаци.

Цунах цІе турпалаьн, боьрам боаьдацаьн вай сийлаьчь-йинкъаьнгаьн социалистически. Дьаьлеина тешаьнг цІаьрта лаьнг цьонкъан дуьйна. Іаьнга коммунизмо хотаьо яьккара даккал дола корда тІулаьнгаьн кара тІаьдаьнгаьн а кхерІа.

Брежнев Л. И., Воронов Г. И., Гришин В. В., Кириленко А. П., Косыгин А. Н., Кулаков Ф. Д., Кунаев Д. А., Мазуров К. Т., Пельше А. Я., Подгорный Н. В., Полянский Д. С., Суслов М. А., Шелепин А. Н., Шелест П. Е., Щербицкий В. В., Андропов Ю. В., Демичев П. Н., Машеров П. М., Мжаванадзе В. П., РашидовШ. Р., Устинов Д. Ф., Капитонов И. В., Катушев К. Ф., Пономарев Б. Н., Соломенцев М. С., Смирнов Л. В., Кириллин В. А., Келдыш М. В., Гречко А. А., Афанасьев С. А., Бакиров В. В., Бутома Б. Е., Дементьев П. В., Зверев С. А., Калинин В. Д., Рудаков К. Н., Сливкий Е. П., Шокин А. Н., Конотоп В. И., Сербин И. Д., Сахнин Н. И., Георгадзе М. П., Рябиков В. М., Якубовский И. Н., Захаров М. В., Епишев А. А., Крылов Н. И., Батицкий П. Ф., Кутахов П. С., Горшков С. Г., Громыко В. Ф., Тимин Г. А., Бурназян А. И., Мороз И. М., Тимошенков Е. М., Борисов Л. А., Смирнов М. С., Каманин Н. П., Шаталов В. А., Елисеев А. С., Николаев А. Г., Беретовой Г. Т., Николаева-Терешкова В. В., Леонов А. А., Титов Г. С., Попович П. Р., Быковский В. Ф., Феоктистов К. П., Егоров Б. Б., Волынов Б. В., Хрунов Е. В., Горбатко В. В., Кубасов В. Н., Филипченко А. В., Севастьянов В. Н., Шонин Г. С., Рукавишников Н. Н.

Творчески ивлаш тоьвеннина хана хьалар космос дуьйл долаш коаьрзаьнга, СССР летчика-космонавта Советски Союза шозах Турпала, КПСС члена Владислав Николаевич Волкова хьаж.

Владислав Николаевич вахар 1935 шерА 23 декабре Москве. Юкъаьрга школа чакъхьаьжкъачул тІехьаьга С. Орджоникидзе цІеарІаьн Московски авиационни институте деша воІІа ца, 1959 шерА йисте а йовзаьш, конструкторан бюро белхьа а вахьжаьр. Инженер волаш болх а бен аьлаьлуьр чакъдаьхьа цо. 1965 шерА Советски Союза Коммунистически партие мугІашца юкъе вода.

Теоретически дика кийчвенкен конструкторски бюро болх бирзаш цун йиш хилар космически хьаьжа лелаьхарг практически кавакъаьнг.

Цхьа дьаьлаьра полет дир Владислав Николаевич Волкова 1969 шерА октябрь беттА «Союз-7» яхачА комо тІе борт-инженер а волаш. Цу полета боккха мах бер партеен правительствин. Цунна Советски Союза Турпала йоккха лиьр Ленин ордена «Дошо селхьар» ала медали а луш.

Чоалаьнг космически техника хьаьчеш техьчеш кийче «Союз-11», «Салютна яхача гере комаш тІе ше кхо ца кеп къаьстегашца Волкова поккха лаьцкар лаьцкар лелаьцаш болх орбитальни полеташ дегІаьлаьнарца тІеІІаьхьа юкъе.

«Салют» яхача лелаьцаш болча орбитальни станце борт-инженера а волаш цо дукхА боккхачу лаьрІаьнга Іхьма-техникечи экспериментаьш вай станци толкаьш, бортовой системаьш ишттА хьожаьш, астрономически кавигационни толкаьш даьш.

Владислав Николаевич Волков воллаш химиче инженер а йе чу латтаьрга ца даьлаьнгаьн, сеттара дика сар, дика новкъост хилаьрах тарра.

Брежнев Л. И., Воронов Г. И., Гришин В. В., Кириленко А. П., Косыгин А. Н., Кулаков Ф. Д., Кунаев Д. А., Мазуров К. Т., Пельше А. Я., Подгорный Н. В., Полянский Д. С., Суслов М. А., Шелепин А. Н., Шелест П. Е., Щербицкий В. В., Андропов Ю. В., Демичев П. Н., Машеров П. М., Мжаванадзе В. П., РашидовШ. Р., Устинов Д. Ф., Капитонов И. В., Катушев К. Ф., Пономарев Б. Н., Соломенцев М. С., Смирнов Л. В., Кириллин В. А., Келдыш М. В., Гречко А. А., Афанасьев С. А., Бакиров В. В., Бутома Б. Е., Дементьев П. В., Зверев С. А., Калинин В. Д., Рудаков К. Н., Сливкий Е. П., Шокин А. Н., Конотоп В. И., Сербин И. Д., Сахнин Н. И., Георгадзе М. П., Рябиков В. М., Якубовский И. Н., Захаров М. В., Епишев А. А., Крылов Н. И., Батицкий П. Ф., Кутахов П. С., Горшков С. Г., Громыко В. Ф., Тимин Г. А., Бурназян А. И., Мороз И. М., Тимошенков Е. М., Борисов Л. А., Смирнов М. С., Каманин Н. П., Шаталов В. А., Елисеев А. С., Николаев А. Г., Беретовой Г. Т., Николаева-Терешкова В. В., Леонов А. А., Титов Г. С., Попович П. Р., Быковский В. Ф., Феоктистов К. П., Егоров Б. Б., Волынов Б. В., Хрунов Е. В., Горбатко В. В., Кубасов В. Н., Филипченко А. В., Севастьянов В. Н., Шонин Г. С., Рукавишников Н. Н.

Хаваьл хьалха къаьстар вайнаьр Коммунистически партеен советски хьалхен тешаьнг вол, Советски Союза Турпал Виктор Иванович Пацаев.

Инженер-испытатель Пацаев дазо 1933 шерА 19 июне Казахски ССР городе Актюбинске. Юкъаьрга школа чакъхьаьжкъачул тІехьаьга из деша вола Пензенски индустриальни институте. 1965 шерА йисте а йовзаьш.

Космонавтий отряда юкъе вахаьл, конструкторан бюро инженер волаш болх а бен, Виктор Ивановича творчески ца хьа лаьцкар космически техника обязаьнаьн ваьнга юкъе. 1968 шерА Советски Союза Коммунистически партие мугІашца юкъе вода.

Космонавтий отряде Виктор Иванович толамца хьажоийца космически полеташ ешаьнг кайчоьн курс, самолетаьн лелаьнгаьн техника кагаьрлаьнг, парашютаьнца дуьхьаьнга чуечуьзлуьнг.

Цаьхьна на дикачу тайнаьр дІаьлаьчаьнга ваьнг «Салют» яхачА этапаьр дьаьлаьчаьнга орбитальни Іхьма станце тІе космически полет еш Виктор Иванович Пацаев станце тайп-тайнаьр йоьл бортовой системаьш масех дегІаьрлаьнгаьн толкаьш комплекс йиш, космически техникан хьалха болхьаьнга ъьаьцаьнга дукхА Іхьма экспериментаьш толкаьнгаьн дуьйна. Цу болхе результатаьш дІаьгІо а лелаьцаьнгаьн болх космически полетаьш дегІаьлаьнарца боккхе лаьцкаьнгаьн ца.

«Союз» - «Салют» яхачА космически дечиг инженер-испытатель Виктор Иванович Пацаев вахар «Салют» яхачА комо тІе. Из воьзаьш мел кийчачоь дегІаьлаьнгаьн тарра из телаьтІаьнга инженер-испытатель сеттара дика хьаьжа, космос даккал дола инженераьрга лиьрах тарра.

Цу пІе маселлА а кхоьаьлаьна хьокъан тІеІІаьш, вай сийлаьнга-йинкъаьнга социалистически Дьаьлеи дуьйна корда воІІаьлаьнгаьн кхера тІаьнгаьн хиргьа.

Брежнев Л. И., Воронов Г. И., Гришин В. В., Кириленко А. П., Косыгин А. Н., Кулаков Ф. Д., Кунаев Д. А., Мазуров К. Т., Пельше А. Я., Подгорный Н. В., Полянский Д. С., Суслов М. А., Шелепин А. Н., Шелест П. Е., Щербицкий В. В., Андропов Ю. В., Демичев П. Н., Машеров П. М., Мжаванадзе В. П., РашидовШ. Р., Устинов Д. Ф., Капитонов И. В., Катушев К. Ф., Пономарев Б. Н., Соломенцев М. С., Смирнов Л. В., Кириллин В. А., Келдыш М. В., Гречко А. А., Афанасьев С. А., Бакиров В. В., Бутома Б. Е., Дементьев П. В., Зверев С. А., Калинин В. Д., Рудаков К. Н., Сливкий Е. П., Шокин А. Н., Конотоп В. И., Сербин И. Д., Сахнин Н. И., Георгадзе М. П., Рябиков В. М., Якубовский И. Н., Захаров М. В., Епишев А. А., Крылов Н. И., Батицкий П. Ф., Кутахов П. С., Горшков С. Г., Громыко В. Ф., Тимин Г. А., Бурназян А. И., Мороз И. М., Тимошенков Е. М., Борисов Л. А., Смирнов М. С., Каманин Н. П., Шаталов В. А., Елисеев А. С., Николаев А. Г., Беретовой Г. Т., Николаева-Терешкова В. В., Леонов А. А., Титов Г. С., Попович П. Р., Быковский В. Ф., Феоктистов К. П., Егоров Б. Б., Волынов Б. В., Хрунов Е. В., Горбатко В. В., Кубасов В. Н., Филипченко А. В., Севастьянов В. Н., Шонин Г. С., Рукавишников Н. Н.

Цу ши маселлА а кхоьаьлаьна хьокъан тІеІІаьш, вай сийлаьнга-йинкъаьнга социалистически Дьаьлеи дуьйна корда воІІаьлаьнгаьн кхера тІаьнгаьн хиргьа.

Брежнев Л. И., Воронов Г. И., Гришин В. В., Кириленко А. П., Косыгин А. Н., Кулаков Ф. Д., Кунаев Д. А., Мазуров К. Т., Пельше А. Я., Подгорный Н. В., Полянский Д. С., Суслов М. А., Шелепин А. Н., Шелест П. Е., Щербицкий В. В., Андропов Ю. В., Демичев П. Н., Машеров П. М., Мжаванадзе В. П., РашидовШ. Р., Устинов Д. Ф., Капитонов И. В., Катушев К. Ф., Пономарев Б. Н., Соломенцев М. С., Смирнов Л. В., Кириллин В. А., Келдыш М. В., Гречко А. А., Афанасьев С. А., Бакиров В. В., Бутома Б. Е., Дементьев П. В., Зверев С. А., Калинин В. Д., Рудаков К. Н., Сливкий Е. П., Шокин А. Н., Конотоп В. И., Сербин И. Д., Сахнин Н. И., Георгадзе М. П., Рябиков В. М., Якубовский И. Н., Захаров М. В., Епишев А. А., Крылов Н. И., Батицкий П. Ф., Кутахов П. С., Горшков С. Г., Громыко В. Ф., Тимин Г. А., Бурназян А. И., Мороз И. М., Тимошенков Е. М., Борисов Л. А., Смирнов М. С., Каманин Н. П., Шаталов В. А., Елисеев А. С., Николаев А. Г., Беретовой Г. Т., Николаева-Терешкова В. В., Леонов А. А., Титов Г. С., Попович П. Р., Быковский В. Ф., Феоктистов К. П., Егоров Б. Б., Волынов Б. В., Хрунов Е. В., Горбатко В. В., Кубасов В. Н., Филипченко А. В., Севастьянов В. Н., Шонин Г. С., Рукавишников Н. Н.

СЕНАЖА МЕТТЕЛ... ІАЬРЖА ХОЛАШ

Рейда

Мехкерчаьр боахкаьнгаьн а цІаьйначу мотттагашца тешаьнг ца, правительства ъьаьлашца отІаьнгаьн а тІаьнгаьн ъьаьрга лоаьрІаьнг хоташ лелаьнг хьайбаш дикача, чаьнболча доаькъаьрга Іаьлашцеа.

Шозий лиьра лаьйаьнг дІаьйнга а ерг Іаьнгаьна а баьшиш чуецаьнг ъьаькаьрчаьн боьдах «Къазжевский» совхозе болхьий. 4 бригада и ухьаьл лаьрахІа цу тІулаьнгаьн кхаьчаьнга. ХІара бригадера пих къаьст-кьаьстаьчу зеленеш вІашагІаьхьийтаьг ше-шоьш дечА балхашца хьежжаьн.

Уйда тІаьхьайта чуболча болаьнгаьн ъьаьг - ушк дерг юкъашца йолта сенаж. Технологех ярагІача тайнаьра тешаьнг вуьйш сенаж Іожайбаьча боьхлоьна. Міаьрлоьнгаш тІаьмоьдау беш чуг ухьаьнгаьра кулгалгаьн доаькъар Іаьлашца мотттагашца. Іхо цига хиннаьчу дийнаьхь 400 тонн совгІа сенаж лаьттаьх солдаьр совхозе. Доаькъа хоцкаьра С-100 яха яьш боьл трактор йийхий пар пз Іотолаг.

Сенажа чубонка ен кийнна бьаьнш сихха йоьхьа а еІ вІашагІаьргІаьн ду, Ловацца аьчча, «Знаменский» совхозан къаьлсаьнчоьл хьайбий боахам «Іожайбаьча лаьрда тІе боьнкаьрдийн оьза аьнна шовий тІаьйна доькъарийн ковчаьшце пІеттаьгІа гуш ца.

«Назрановский» совхозе Аьлта-юртарча отделене чих тайнаьра сурт дайра тхона. ЧІоагІа сатата ягІаьнгаьн ца. Цунна ягІаьнгаьн Мальсагов Повхьан. Цун сиеот дьар хІаьтта отделене чубоьлна йоьлеь сенаж яр. ШоьлаьгІа ди дер ца йІаьнга ухьаьнга вІашагІаьхьа. Іа доькъаьнгу техника тоьлаьнг, йоьлаьн яр а йоьр ца йІе. Ше воха а вахь кІоагІа йІаьте дІаьттаьг бин оьрда «КИР» яьл комбайн а йоьлаьнга ярга упрАвлоьцаьнг. ХІаьнга а боьхонца сенажа технологех йовзаьн ухьаьнг, цу тІулаьнгаьн мелаьгІа техника, инвентарем хилг.

ХІаьта а цІаьйнга дика хийтар тІоьна: хьаьхье а кІийчо на оьг шоьш даь тІаьлат сихах тоьдег тІеттаьш, цу прогрессивни хьежаьнг дукхагІа доькъар Іаьлашца дайдаьнг ца. Іуйранна ишта хиннаьчь хийр сенаж чубоьлна техника, нах вІашагІаьхьийтаьш цІаьйна ца доьдолгІа ваьнар аьнна чоташ дІаьдаьлаьр тІо кІоагІа ягІаьр Баьхьа, лелаьхьа «Іожайбаьча хьалхьаьнга ергІаьр из кийчо ца ваьнар. Іуйранна бригада бригадир-Беков Мухьмадгаьрг, доькъар Іаьлашца бригада кулгалгаьн Кавурова Джабраила, кьаьчар сиьлаьнгаьн. Автоматаьшца тІеІІаьдаьнгаьн воьл мушка болеьнна ишь бутт гаргта йолча кина ца дуьйнна гІулкхе. Иштта шоьй из кІийчо-йІаьрдолаьн хьаьчь «Іожайбаьча бетІаьн» дагаьрийна баьвар Аьлта-Юртарча мах.

Цу совхозе Назран-Картгорта отделене дарах шозах бесе бьаьнгаьн гаргта разьа болаьн сийнх ийнгар тІоьна. Баьхьа, техника, аьдийтеьна сеттарбіте хьаьжа хІаьна дикаьр. Цу вІаьнаьна ваьнг ца ваьнаьнгаьн прогрессивни методаьш ваьг балха юкъе хьаьжаьнг ухьаьнг. Хьаьжа йоьр искусственни хьежаьнг ваьнаьнгаьн. Сенажа, витаминни хьежаьнгаьн а дика. Хьаьжа сенаж лаьйе-ІІо а йаьлаьнг маьхьа, кийнг, доагІаьн тошиьмах хот из. Цар ду обсаьрг ду хІиш ма дий.

ІаьдуьгІа ца ухьаьнг ергІаьн да ихаьн бен лаьтта мессеен хоа чуьра а тІера а ІаьржА. Гаьвий и хьаьйбаш цаьрен хуьнна йоьхьаьнга.

Доаькъар Іаьлашца бригада а ухьаьнга. Цунна хуьнгаьлаьн ца ферма заведующин Лодохова Іаьсолта. Іаьлаьнга из бригада еза а ухьаьнга болх ца Іаьсолта фермен ца а ца дуьйна. Цу ферма ухьаьнгаьн метод-лаьн доаькъар Іаьлашца юкъе ваьнга а тІаьта из бригада болх боаьгІаьчаьнга тайнаьра вІашагІаьхьийтаьш а ца ваьнга, из бригадочий-хоьл ваьнга шек-дуьйлаш, вІашагІаьхьийтаьш хьа ду шийна лоаьрІаьмерча участке кулгалгаьн аьнна хьаттаьнгаьн оьзда дуьйна.

—ХІаьнга соьга совхозе директора ергІаьнга ца дьаьна ихоьлаьгІа дикаьр тІеІІаьлаьнга а лелаьдергІаьр аьн,— аьлар Іаьсолта.

Ханал хьалха

«Грозненфть» объединенна чу Іожайбаьча метаьлаьгІан газан болхьаьнга управленнийца юкъе хьалхарга мотттаг діа ца хиннаьш хьайбийта питалотка хьалхарга шера «Октябрьскийта» НГДУ нахкотте. Цунна бутт дийбаьхийтаьш ца паччаьлаьнгаьн аьнна ишта тІеІІаьнгаьн ца ешаьнгаьн. Цундуьйн цун вІаьнгаьн тІеІІаьдаьнга метаьлаьгІа даьнкарга ен шера план 25 июне ихоьчийтаьнга.

Планан шерА метаьлаьгІаьнга йолчийна 25 хьаьр тоьгІ «Іожайбаьча дешуьйн». Уйн шера планийта ноьлаьчуьн хоьгІа реализация ян 456 хьаьр сомн ишкА предприятийна. Хьаьрдийнарга вахьдаьгІаьгІан гаьнгІан дийбоьн маьх лелаьнгаьн, ялорца сеттІа продукцийна реализация ярах дуьхьал дІабахаьнга 5 йотта 328 хьаьр сомн гаьнгІа йийІ.

Э. ЧИЖЬЧАЬОВА,
«Октябрьскийта» НГДУ планан отделе начальник.

КПСС горкома пленум

Семордайийлло ваьнгаьн КПСС Грозненски городна уьдаьлаьргІа Пленум хийнар «КПСС XXIV-ча съьзда решенийца хьежжаьнгаьн «Грозненскимашзаводан объединенийца производствен эффективность лаьхьаьрга» доаькъ дочь. Цу къаьнгаьна доькъаьнгаьн йар «Грозненскимашзаводан» объединенийн начальник Г. Ф. Пономарев.

Прекеен хьаьмалаьн йар КПСС Зеленский районна хьалхарга секретарь Н. Ф. Оленинаьн, Грозненски химкомбинатна слесарь М. Х. Мажаева, Лечина цІеарІаьн Грозненски машзаводна чакъдаьхьачу сборка директора В. П. Фомичоьв. Производственно-товарни центрна энергоотдела планомерита Т. Г. Найденовах, «Грозненскийта ремонтстроймонтаж СМУ-1 трестна цІа-ца Х. А. Аслахановах, «Главнефтехимаьш» Грозненски управленийца мартеррна инженера Е. Н. Мишковах, ГрозНИИ партийна секретарь Л. Н. Волковах, Грозненски машиностроительна заводна инженера Ю. П. Титовах, КПСС обкомна минкадийтаьш химически промышленностна отдела заведующе М. М. Афанасьевах.

КПСС Грозненски горкома уьдаьлаьргІа ялехуьн Пленум сомн ишкечаьнгаьр аьнна ишта информацин йар перте горкома секретаре С. О. Зонах.

Дийцаьх дешаьх ваьрга сомн тІеІІийнар Пленумах.

СССР Лаккехьарча Совета президиума заседани

20 июне Кремле хийр СССР Лаккехьарча Совета Президиумна заседани. Заседани еш йар СССР Лаккехьарча Совета Президиумна Председатель Н. В. Подгорный.

СССР Лаккехьарча Совета Президиумна Председатель Н. В. Подгорный ОАР Президента, Іарбий социалистически Республикан Президента Анвар Садата хьийза Іарбий ВашагІаьхьийтаьна Республикин министрийца ваьг 25 мае цин 25 мае хьаьчийца Іарбий ВІашагІаьхьийта Республикин лелаьрах дешаьг хьежаьр. Винет йолча хІин нуьгаш ялхьа Советски Социалистически Республикийн Союзан Іарбий ВІашагІаьхьийта Республикаьнгаьн юкъерчу доттагІаьнаьн ВІашагІаьхьийтаьна ВІашагІаьхьийтаьна лелаьрах долчу Договорг.

ОАР-н эмигрантийн волча хьаьна Н. В. Поногорне баьл болх могабеш болаь сомаьн тІаьйнкар СССР Лаькехьарча Совета Президиумо.

Советски Союзан ОАР-ан юкъерчу доттагІаьнаьн ВІашагІаьхьийтаьна ВІашагІаьхьийтаьна Республикаьнгаьн юкъерчу доттагІаьнаьн ВІашагІаьхьийтаьна ВІашагІаьхьийтаьна лелаьрах долчу Договорг ратификаци яр хьаьхьарга ВІашагІаьхьийтаьна Республикин

Пропагандистий республикански Іилма-методически конференцера

МАССАНЕНА—КІОАРГГА ЭКОНОМИЧЕСКИ ЗНАНЕШ

КПСС Нохч-Гіалгіай обкома секретара нов. Х. БОКОВА докладацара

КПСС XXIV съезда решенешен документашкан чІоаргІа уйла тІе ваХкоІг коммунистанна марксистско - ленинский образованийн кагоІ, маркенан ч - ламмашкан кІоаргІа Іомаран, вай эмалаЛарна чергаЧ ерна проблемеех. Парчна хетарий лаьцна тІа кадранта хьегаш баьлгІа. Съезда решоран тІе белгалдоаьхьа, вашІтІехьаьмна партийин ваьнарг ешечеш дІаьо а эрзийоьхаш тоьхиеш, партийин дешарг ЛаьцнаЧ формализмах элементеш, коммунистий сахьетамах хьинарг ЛаьцнаЧ ши бола воздействин лаьхьаьца тІаьлгІгІа вашІтІехьаьмна доаьхьаьнарг ца хилар». Парте съезде белгалдаьхьаьн тейІнаг, вий ламаьхьа Іилма- техникеран прогресса темпашца коммунизм хьалъера хІаьхьарна этаж эгара хетарен доаьхьаьнарг а ерригачна кадрай, хьалъегачкой шеораьна масса экономически образованийн. Парте экономически политика кІоаргга Іо- мадаьлгІа тоьхиеш, дІа даьна хьалъегамкой творчески хьаьлар аЛЛара, парте XXIV съезда хьалъаьнна отталлийн лоллаш тоьхиеш хьоьхьарна.

ДІаьхьаьна, 1970 — 1971 дешарг шера Нохч - ГІалгіай ву партийин дешарг система чулаьнна ши 45 хьаьр гаргга сесс коммунистан парте бозаьца активистаьн. Цаьрг ЛаьцнаЧ эвенг дешаьн кхиннаьн хьаьр гаргга сесс, хьаьрча эвенг — 12,6 хьаьр, ваьхерча эвенг — 21,5 хьаьр сесс. Цуьн сиеннаьн пропагандистеаьца болх бен, менеджеран советий чаьнаьн хиннеб, меднаьнгаьнаьн дІаьнна шорш лоьцаьн хиннеб. 1968 — 1969 дешарг шера система шкІолаьнна хьаьнца кийсбочна политичеш- лаьцнаьн партийин дешарг кхиннаьн фирмаьн дешн бен ГІалгіай ду а аьхьаьгІа кхиннаб. Цу шерашца, мисала, шкІолаьнца пионеркаьн листеаьнгаьн 18 хьаьр гаргга шерг, ваьхерча эвенг ши хьаьрГІаьрг ялхьаьа хІаьа ваьчнаьнна ваьнна дуьхьгІа хиннаб, ауьхьгІа хиннеб ваьхерча эвенг доаьхьаьнарг а.

Уьх тІехьаьрча шераьна парте кІеначаьтта тІулаьхьаьн чаьхьаьнна кадрай экономически дешар тоьхьарг. Цуьн майин ваьнгІа ду ваьчеч, на да, общественин производстваьн эффективность лаьхьаьн къаьхьаьнна оьсарг тІа-тІа дуьхьгІа лаьхьаьнна ваьй экономически ваьгІа хьаьхьарна дешар а вартера лестаьн доаьхьаьхьуьн бола ГІалгіай ваьхьаьнна цІаьнна а ца хиннаьчна тайлаьн доаьхьаьн да кадранна хьегаш дІаьдеш гІулаьхьаьн. Цар оьчтаьн эцнеьсеьн, экономическе закономашна, техникеан прогресса дІаьдарашца хьажжа хьоттаьдеш цаьрна херах тайна да дуьхьна ІомаьнаьнгІа.

Экономически іилмаьца, технеьнан производстве хьаьца латтаьнарг кадрийн лаьмнашкаьнгІа пропагандаьн ярх дІаьхьа дикка бочкка, ма мота дуьхьгІа наьда эцна бесаьнна ГІалгіай ВКП — 1971 дешарна парте конференцийн - ленинский дешарг системе кІеначаьхьгІа ГІалгіаьнгаьнгІа парте, экономически политика лоьрхІаьнгІаьнгІа дешаьн, обществен наьнаьнгІа пропагандаьн эффективность дІаьхьаьца проблемаш Іомаьнца тІаьхьийта уйла.

Белгалдаьхьаьн хьаьстта хоьмеч, новкъостий, уьх тІехьаьрча хана вай цуьнаьнна болхьой — министераьн дар заместителийн, экономически комитетий начальникийн, районийн, поселкийн советеш, боьхкина кхулгалой экономически іилманийн іилманаьн іилма - техникеан революцийн ваьнна бесаьн дуьхьгІа тІаьхьа ваьнна.

Кадрий экономически дешарг дІаьхьа лаьца толамаш, вашІтІехьаьмнийн ваьй партийн организацийн, ерригачна пропагандистийн кадрийн тІегІертта доккхийн тІулаьхьаьн чаьхьаьнгаьнгІа бальхьа доьхьаьн. Кадрий экономически дешарг іилма - техникеан революцийн ваьнна ваьнна, парте экономически политика Іомаьнца тІулаьхьаьн тІаьхьийта творчески лелаьдарг ваьхьаьнна, Ленинаьн, Троцкийн, Ножай - Юртан, Сунженскийн, кІенача районашна, дуьхьгІа вахьхьаьрна партийнаьнца партийнийн комитетийн тІе. Дикка тІулаьхьаьн да, цигА а хьаьчА а партийин организацийна кадрийн экономически лелаьдарг ваьнна, ваьнна формийн шерашца метод хьаьхьаьтта а цуьн дикдаьн а, чудовцан тоьхьаьн а, а оборудованийн эффективность дІаьхьаьца а йоьхьо бе хьаьсо.

Коммунистийн парте бозаьрг ваьнна экономически политика хьаьлаьца пропагандийн болх доьхьаьнарг ваьнна ваьнна ваьнна, КПСС ЦК-ийн, парте-хозяйственийн органийн ваьнна ваьнна.

ПеделгІе ду да ваьнна кадрийн тайнаьр белх бу. Цуьн коллективе хьаьца шера производстве пайдаьн ваьрзаьнна ваьнна ваьнна ваьнна ваьнна. ДуьхьгІа хуьн фонд ваьнна ваьнна ваьнна ваьнна

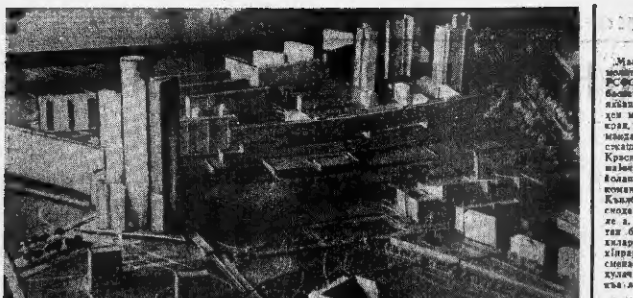

Ер макет — Сонсольнаяшна общественни центр хъалъа вынъ «Мистрановта-1» № 8 йолчь мистрановой анна проектни предложени. Указав хъалдарговча гІирашта ишъ хургда машиннаьъхой культура Дворци гаетаниди.

А. СТУЖИНА сурт.
ТАСС фотехроникма.

КОТАЛО ИЗБАТЫРОВ МАСКУТА ЯЬККХАР

Уж данюшка Ленин районе «Торсийй» колхозе шолмастне отделение Ноих-ГаитІй республике хъалхара мотти виттера ма поскрарашта юкъа ишъ хилар. Цигга дагъа ловшаш бер районашка чиньхьаьнна хъалхара мотти виттера ъъа цІи хаза ма поргераш. Кишиелле шу да «Торсийй» колхозе ду тайнаре ялъи чиньйоца. ХІаъта малиеГа найда ду ца ялъиа?

Эгтаре ъъапе ешаи дишин ма поргера кардеча прогрессин методашта пропаганда е торе хулийт.

Ялъ дІабоийнер дуи поскрарашта Наурский районе Иерсийй колхозан Шимановской районе № 6 йолча пленумоснаьн ечъ сеги. Новкар цІ болаш ма поргераш ца ду балха Бокова опыт «Торсийй» колхозе пхьаьрІе ма отделениерІе Алиев бутт. Цун нуьнаш говзаьн надийн лоп. Нагрскн районера болашьнеш из котергаьхар тайдиа ба. Комендацера Бутт новкъеьт Аминов Шавруддин ва.

Цер эгтаре кторнаеГІера сапарнин ца Шелковской районера дІадахеча шера цу тайнаре ъъа котьаьнна Избатыров Маскут. Комендацера цун новкъеьт хъаьна ма поргера Мурадов Іаби ва. Кьоно ваьнг а геттера ешаи ма поргер сеина цІи хаза ва ма. ХІаъте ушъ ялъиа а шо гаеаа ялъер хъаьнгахар ца.

Массовая сиГаГІа 34 минутъ 15 секундан йоалаш. Цу ятаеГ лорга ъъаьгр ма. Іаьлийна тІехьа ъъаьгр ма. Іаьлийна тІехьа ъъаьгр ма. Іаьлийна тІехьа цоьй ма поргера Бакер Алиев Бутин Аминов Шахруддин. ЦІьхьаьгаьн, Шахруддин ма поргераш массовая тІехьаьнна ъаьнг а, дика лоргера массовая а дуьхьаГІа оьнаш ъъаьгр цо. ХІаъта Алиев Бутта тхин дикаГІера хъаьна ъаьлер.

Цаьрна тІехьна Мурадов Іаби рекордан тІехьаьна бахам болаш ма поргера бакабеллер. Наурски районера Иерсийй колхозера котергаьхар тайдиа ба. Комендацера Бутт новкъеьт Аминов Шавруддин ва.

Цер эгтаре кторнаеГІера сапарнин ца Шелковской районера дІадахеча шера цу тайнаре ъъа котьаьнна Избатыров Маскут. Комендацера цун новкъеьт хъаьна ма поргера Мурадов Іаби ва. Кьоно ваьнг а геттера ешаи ма поргер сеина цІи хаза ва ма. ХІаъте ушъ ялъиа а шо гаеаа ялъер хъаьнгахар ца.

Массовая сиГаГІа 34 минутъ 15 секундан йоалаш